

PRIJAVA IN VPIS NA SREDNJO ŠOLO

Gradivo je informativne narave.

Datumi v predstavitvi veljajo za vpis v šolskem letu 2025/2026.

Gradivo je pripravilo Društvo šolskih svetovalnih delavcev Slovenije.

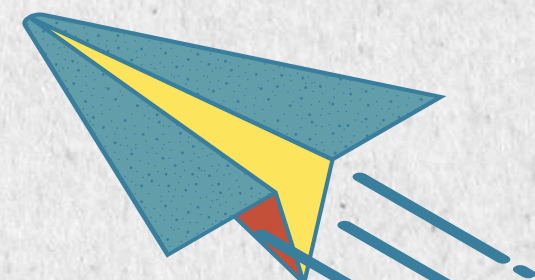

Postopek prijave in vpisa v začetni letnik srednješolskega programa predstavlja za marsikaterega devetošolca pa tudi njegove starše (skrbnike) obdobje negotovosti in stresa. Da bi vas vsaj nekoliko razbremenili v smislu večje informiranosti glede samega vpisnega postopka, smo pripravili predstavitev postopka od prijave pa do vpisa na srednjo šolo. Za boljše razumevanje tega smo predstavitev ponazorili z različnimi primeri.

Za namen lažjega branja uporabljamo izraz “šola”, čeprav bi bil izraz “program” primernejši. Šola ima namreč lahko več izobraževalnih programov. Na primer šola A ima 2 programa: ekonomsko gimnazijo in splošno gimnazijo, šola B ima programe strojni tehnik, avtoserviser, tehnik mehatronike itd. Učenec se lahko znotraj iste šole prijavi na enega od programov šole, če je teh več. Če se odloči za prenos prijavnice, lahko svojo prijavnico za vpis na program, na katerega se je prvotno prijavil, prenese na drug program znotraj iste šole. V drugem roku izbirnega postopka lahko navede več programov, ki se izvajajo znotraj iste šole.

Večkrat uporabljamo tudi kratico MVI, ki pomeni Ministrstvo za vzgojo in izobraževanje. Na tem mestu izpostavljam spletno stran ministrstva, na kateri najdete vse pomembne informacije glede vpisa na srednje šole. Povezava do spletne strani je <https://www.gov.si teme/vpis-v-srednjo-solo/>.

Upamo, da vam bo predstavitev v pomoč.

PRED PRIJAVO ZA VPIS JE NA NEKATERIH ŠOLAH POTREBNO IZPOLNJEVATI POSEBNE POGOJE ZA VPIS

PREIZKUSI NADARJENOSTI ALI SPRETNOSTI SO NA PROGRAMIH:

- tehnik oblikovanja,
- fotografski tehnik,
- tehnik zobne protetike ter
- različne smeri umetniške gimnazije (likovna, glasbena in plesna smer).

Prijava in izvedba preizkusov potekajo marca. Rezultati preizkusov so znani še pred začetkom prijavnega postopka (2. 4. 2025).

UČENCI, KI SE NAMERAVAJO PRIJAVITI V ŠPORTNI ODDELEK, MORAJO PREDLOŽITI DOKAZILA IZ URADNE EVIDENCE REGISTRIRANIH IN KATEGORIZIRANIH ŠPORTNIKOV ZA VPIS NA PROGRAME:

- ekonomska gimnazija (športni oddelek),
- gimnazija(športni oddelek).

Dokazila je potrebno predložiti na začetku marca.

Opis posebnih pogojev za vpis in povezavo do **prijavnih obrazcev** najdeš **pod rubriko 3.** na spletni strani MVI: <https://www.gov.si teme/vpis-v-srednjo-solo/>

PRIJAVA ZA VPIS POTEKA NA DVA NAČINA

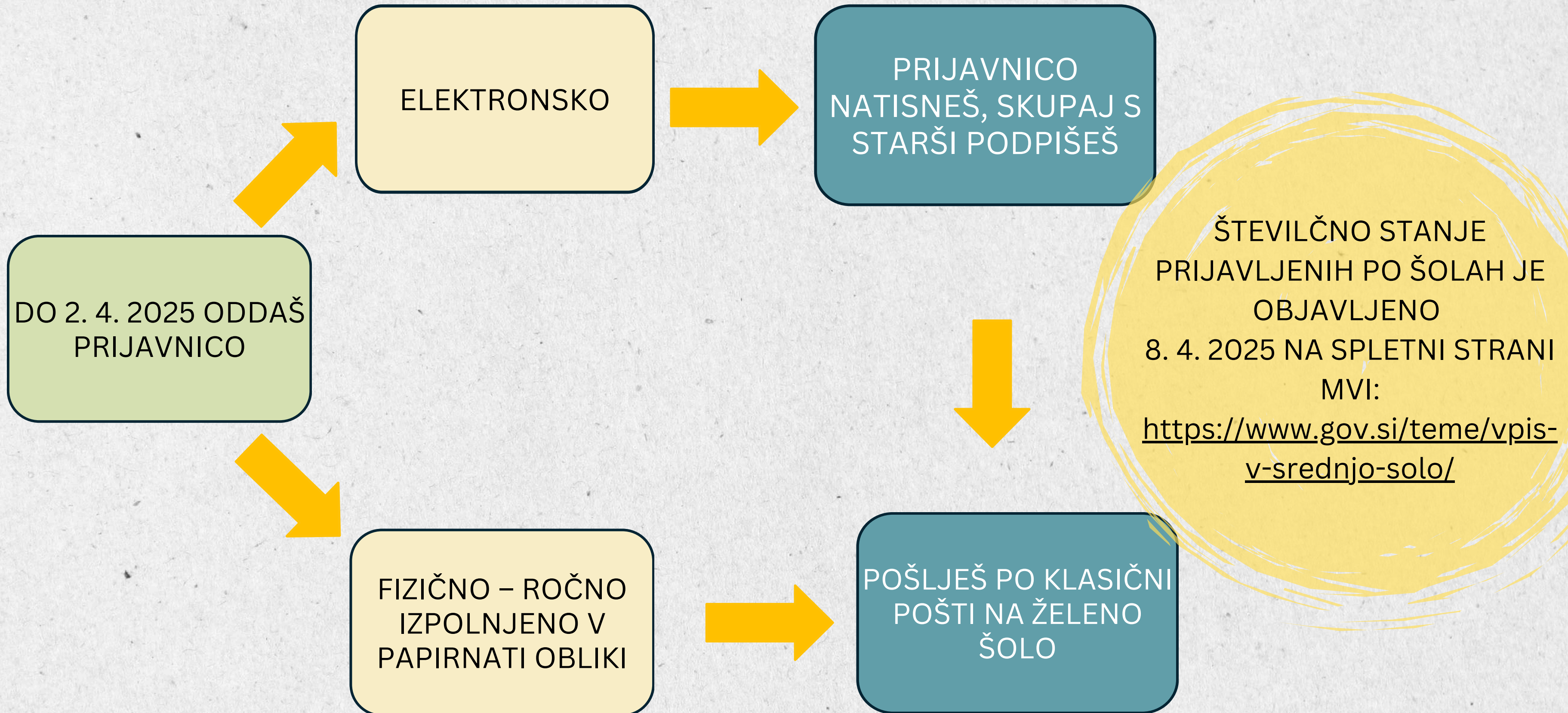

OD PRIJAVNEGA ROKA DO ZAKLJUČKA PRENOSA PRIJAVNIC (OD 2. 4. 2025 DO 6. 5. 2025 DO 15. URE)

- Do prijavnega roka (2. 4. 2025) je lahko na nekaterih šolah prijavljenih več učencev kot na drugih.
- Da se učenci razporedijo po šolah, je na voljo mesec dni. V tem času lahko svojo prijavnico prenesejo na drugo šolo/program ali pa jo pustijo na šoli/programu, kjer so prvotno prijavljeni.

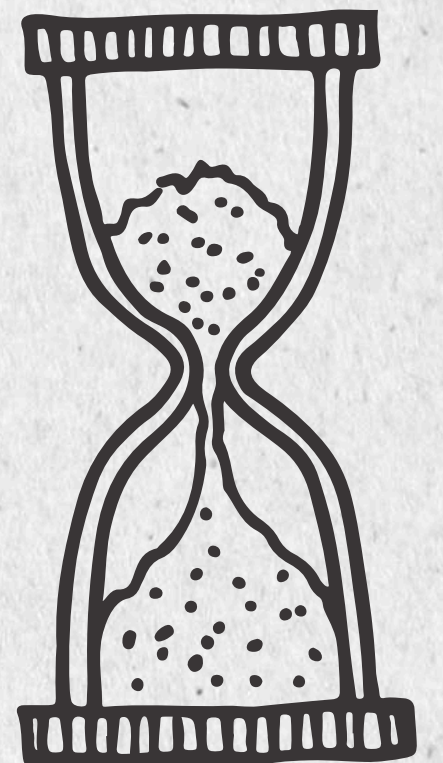

SPODNJE MEJE - OMEJITEV VPISA

- Spodnja meja točk oziroma minimum za vpis predstavlja najmanjše število točk prijavljenih učencev, ki so potrebne za vpis na šolo.
- **Število točk se upošteva le takrat, ko ima šola omejitev vpisa, drugače pa ne.**
- **Spodnja meja točk za vpis na šolo ni vnaprej določena**, ampak se določi na podlagi seštevka točk prijavljenih na šolo (višje število točk, kot jih imajo prijavljeni učenci, višja je spodnja meja točk za vpis na šolo z omejitvijo vpisa). **To velja tako za prvi kot tudi drugi krog izbirnega postopka.**



OD PRIJAVNEGA ROKA DO ZAKLJUČKA PRENOSA PRIJAVNIC (OD 2. 4. 2025 DO 6. 5. 2025 DO 15. URE)

Na spletnih straneh šol se pogosto objavijo tabele s številom prijavljenih učencev glede na število točk 7. in 8. razreda ter rezultatov NPZ. Podatki ti lahko služijo kot orientacija o umeščeniosti glede na število točk drugih prijavljenih učencev.

POMEMBNO: v primeru, ko je na šolo prijavljenih več učencev, kot je prostih mest, lahko določimo **spodnjo mejo le okvirno**, saj še ni podatkov o ocenah 9. razreda. Poleg tega tudi ni nadomestnih podatkov iz NPZ za tiste, ki se jih niso udeležili iz opravičljivih razlogov.

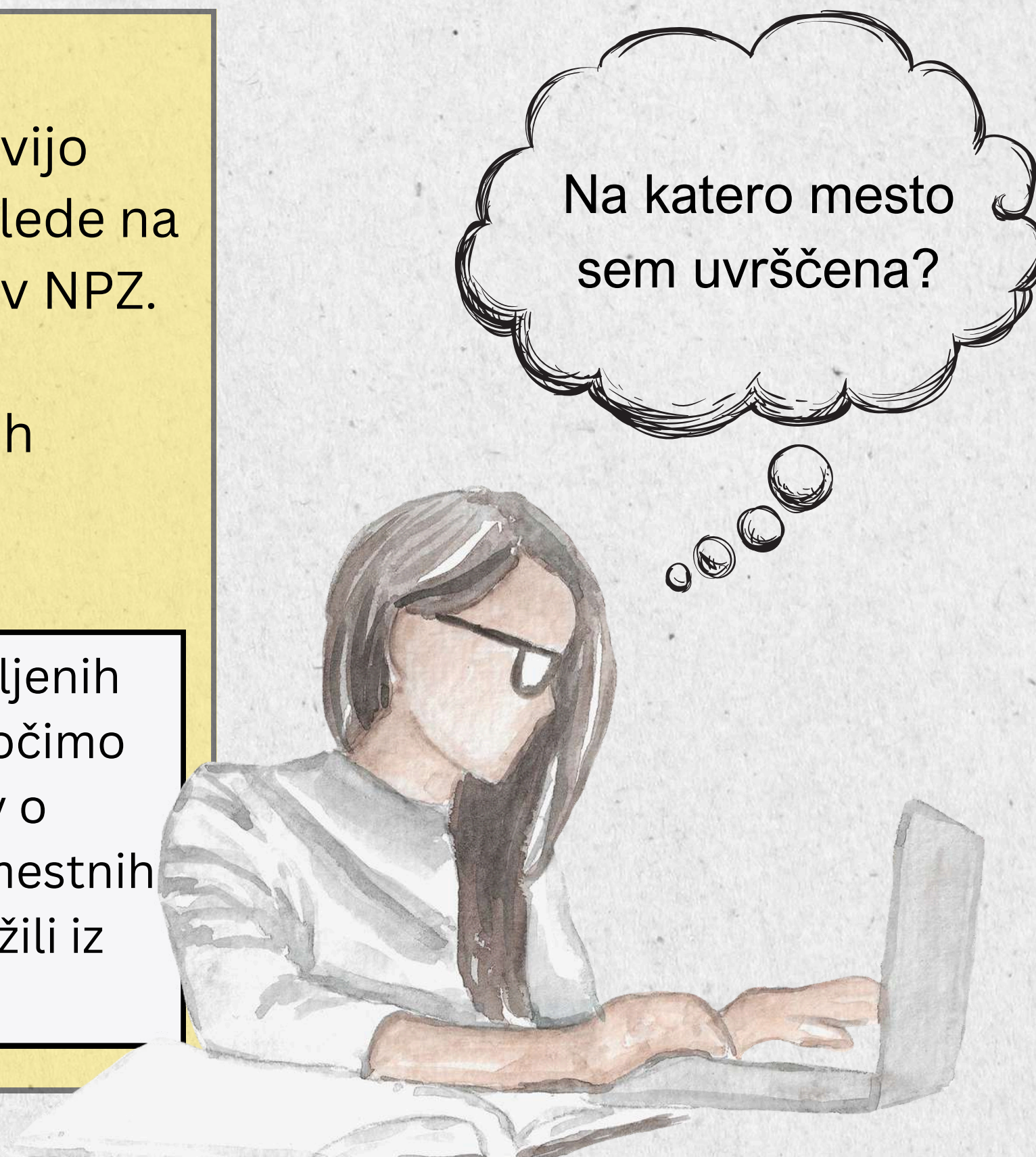

PRVI IN DRUGI KROG IZBIRNEGA POSTOPKA

OMEJITEV VPISA

Če je do zaključka prenosa prijav na šolo prijavljenih več učencev kot je prostih mest, šola omeji vpis. Izbirni postopek je zato razdeljen na prvi in drugi krog.

PRVI KROG IZBIRNEGA POSTOPKA

Sprejeti so vsi učenci, ki se po točkah razvrstijo na prvih 90 % razpisanih mest. Po uspešno zaključenem 9. razredu OŠ so sprejeti učenci vabljeni k vpisu.

DRUGI KROG IZBIRNEGA POSTOPKA

Sodelujejo tisti učenci, ki so bili prijavljeni na šolah z omejitvijo vpisa in niso bili sprejeti v prvem krogu zaradi premajhnega števila točk. Ti učenci kandidirajo na preostalih 10 % mest, ki so še ostala na šolah, kjer je omejitev vpisa, in na drugih šolah, kjer ni omejitve vpisa in so po prvem krogu še ostala prosta mesta.

NI OMEJITVE VPISA

Če je do zaključka prenosa prijav na šolo prijavljenih manj učencev, kot je razpisanih mest, šola praviloma nima omejitev. Izbirni postopek se za prijavljene učence zaključi v prvem krogu. Po uspešno zaključenem 9. razredom OŠ so vsi prijavljeni učenci sprejeti in vabljeni k vpisu.

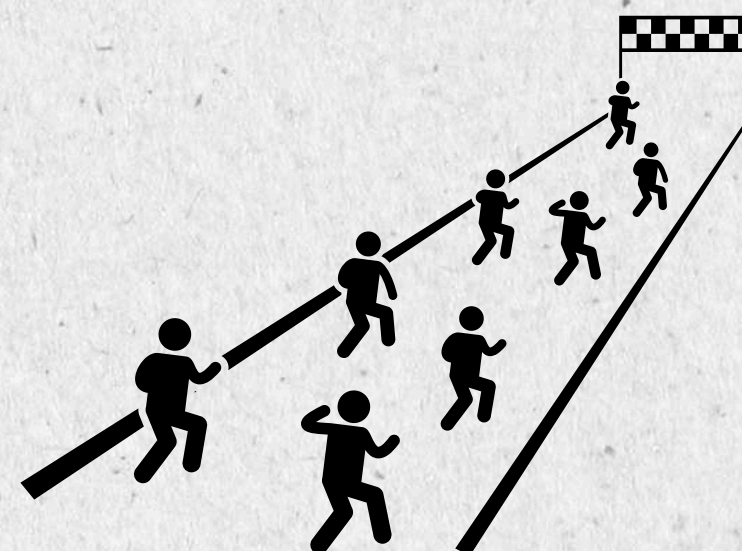

OD PRIJAVNEGA ROKA DO ZAKLJUČKA PRENOSA PRIJAVNIC (OD 2. 4. 2025 DO 6. 5. 2025 DO 15. URE)

Kaj lahko storiš, če se predvideva omejitev vpisa in se znajdeš na repu 90 % učencev glede na točke?

Imaš več možnosti.

- Se potruдиš dobiti čim boljše ocene v 9. razredu.
- Tvegaš in pustiš prijavnico na šoli, na kateri si se prvotno prijavil.
- Preneseš prijavnico na drugo šolo – tisto za katero oceniš, da boš imel_a več možnosti, da boš nanjo sprejet_a.



PRENOS PRIJAVNICE POTEKA NA DVA NAČINA



ELEKTRONSKO

Prijavnico preneseš elektronsko (prek vpisne aplikacije) iz šole A na šolo B.

Natisneš, skupaj s starši podpišeš in pošlješ po klasični pošti na šolo B.

Svetovalni delavec iz šole B te prijavi na šolo (tako nisi več prijavljen_a na šoli A, ampak na šoli B).

FIZIČNO – ROČNO IZPOLNJENO V PAPIRNATI OBLIKI

Na e-naslov svetovalne službe šole A tvoji starši pošljejo **SOGLASJE ZA PRENOS PRIJAVNICE**, v katerem navedeš šolo B, na katero želiš prenesti prijavo. Obrazec soglasja za prenos prijavnice najdeš na spletni strani šole ali **pod rubriko 5. na spletni strani MVI:**
<https://www.gov.si teme/vpis-v-srednjo-solo/>

Svetovalni delavec iz šole A po klasični pošti pošlje tvojo prijavnico na šolo B – tisto, na katero želiš prenesti prijavnico, pri tem obvesti šolo B in tvoje starše. Svetovalni delavec iz šole B te prijavi na šolo (tako nisi več prijavljen_a na šoli A, ampak na šoli B).

PODROBEN OPIS PRENOSA PRIJAVNICE IN SEZNAM E-NASLOVOV SVETOVALNIH DELAVCEV VSEH SREDNJIH ŠOL

Na spletni strani MVI <https://www.gov.si/teme/vpis-v-srednjo-solo/> **pod rubriko 5** najdeš podrobna navodila glede prenosa prijavnice. Poleg tega je naveden tudi **seznam e-naslovov svetovalnih delavcev vseh srednjih šol**.

Možnost prenosa prijave za vpis v drug program ali drugo šolo

Kandidat lahko na podlagi informacij o številu prijav na posameznih programih ali iz drugih razlogov spremeni svojo odločitev in prenese prijavnico v drug program ali drugo šolo. To lahko stori v roku, določenem z rokovnikom, **običajno do konca aprila**. Kandidat lahko prijavnico prenaša večkrat.

Tisti kandidati, ki bodo prvotno prijavnico oddali **fizično**, bodo svojo prijavnico dvignili na srednji šoli, na katero so se prvotno prijavili, in jo odnesli na drugo šolo oziroma v drug program. Lahko pa tudi izpolnijo:

- [Obrazec za prenos prijavnice za vpis v srednjo šolo \(pdf\)](#) oziroma
- [Obrazec za prenos prijavnice za vpis v srednjo šolo \(doc\)](#),

ga skupaj s starši podpišejo, skenirajo ali fotografirajo ter ta obrazec pošljejo na elektronski naslov svetovalnega delavca srednje šole, kjer imajo prvotno prijavnico:

- [Seznam elektronskih naslovov svetovalnih delavcev vseh srednjih šol](#).

V NADALJEVANJU SO PREDSTAVLJENI TRIJE PRIMERI ŠOL

- ŠOLA A: Z OMEJITVIJO VPISA
- ŠOLA B: BREZ OMEJITVE VPISA
- ŠOLA C: IMA ALI NIMA OMEJITVE VPISA



SPREMINJANJE ŠTEVILA PRIJAV

ŠOLA A



DO PRIJAVNEGA ROKA:

NA 150 PROSTIH MEST JE
PRIJAVLJENIH 180 UČENCEV.

NA DAN ZAKLJUČKA PRENOSA PRIJAV:

NA 150 PROSTIH MEST JE
PRIJAVLJENIH 170 UČENCEV.

ŠOLA B



DO PRIJAVNEGA ROKA:

NA 100 PROSTIH MEST JE
PRIJAVLJENIH 40 UČENCEV.

NA DAN ZAKLJUČKA PRENOSA PRIJAV:

NA 100 PROSTIH MEST JE
PRIJAVLJENIH 60 UČENCEV.

ŠOLA C



DO PRIJAVNEGA ROKA:

NA 100 PROSTIH MEST JE
PRIJAVLJENIH 90 UČENCEV.

NA DAN ZAKLJUČKA PRENOSA PRIJAV:

NA 100 PROSTIH MEST JE
PRIJAVLJENIH 110 UČENCEV.

PREDVIDEVANJE OMEJITVE VPISA

ŠOLA A

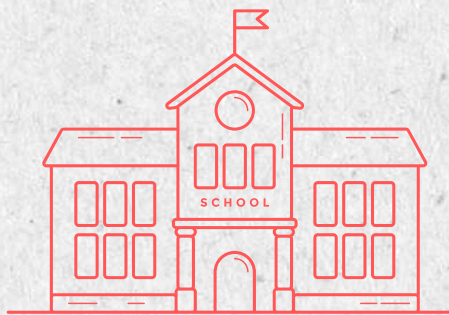

**NA DAN ZAKLJUČKA PRENOSA
PRIJAV:**
NA 150 PROSTIH MEST JE
PRIJAVLJENIH 170 UČENCEV.

PREDVIDENA JE OMEJITEV
VPISA.

ŠOLA B



**NA DAN ZAKLJUČKA
PRENOSA PRIJAV:**
NA 100 PROSTIH MEST JE
PRIJAVLJENIH 60 UČENCEV.

NI PREDVIDENE OMEJITVE
VPISA.

ŠOLA C



**NA DAN ZAKLJUČKA PRENOSA
PRIJAV:**
NA 100 PROSTIH MEST JE
PRIJAVLJENIH 110 UČENCEV.

MOŽNO JE, DA NE BO OMEJITVE
VPISA (nekoliko več prijavljenih
kot je prostih mest), VENDAR NI
NUJNO .



OMEJITEV VPISA IN UPOŠTEVANJE OCEN IZ 9. RAZRED

Na dan 6. 5. 2025 ima **šola A** **170 prijavljenih na 150 prostih mest.**



Med 2. 6. 2025 in 6. 6. 2025 je učenec, ki se je prijavil na šolo A, obveščen, da ima šola omejitev. To pomeni, da bosta potekala 2. KROGA IZBIRNEGA POSTOPKA.



Na dan 16. 6. 2025 se pri prijavi za vpis upoštevajo še ocene 9. razreda in nadomestni dosežki NPZ. Šola A na svoji spletni strani objavi MINIMALNO ŠTEVILO TOČK (SPODNJE MEJE), ki jih je potrebno doseči za sprejem v 1. letnik. 20. 6. 2025 MVI objavi spodnje meje vseh šol z omejitvijo in seznam šol s številom prostih mest v 2. krogu izbirnega postopka.

Šola A ima omejitev vpisa, zato ne sprejme vseh 170 prijavljenih učencev, ampak 90 % od 150 prostih mest. To pomeni, da bodo v 1. krogu izbirnega postopka sprejeli 135 učencev, preostalih 35 učencev pa sodeluje v 2. krogu izbirnega postopka.

Učenec, ki se po točkah (od najvišjega rezultata navzdol) nahaja na 135. mestu je dosegel 80 točk, kar predstavlja spodnjo mejo za vpis.

Vsi prijavljeni učenci, ki so dosegli 80 točk ali več, so sprejeti na šolo A v 1. krogu izbirnega postopka.

V 2. krogu izbirnega postopka je na voljo 15 prostih mest.



BREZ OMEJITVE VPISA

Na dan 6. 5. 2025 ima šola B
**60 prijavljenih na 100
razpoložljivih mest.**

Med 2. 6. 2025 in 6. 6. 2025
je učenec, ki se je prijavil na šolo B,
obveščen, da šola nima omejitve (ob
pogoju uspešno zaključenega 9.
razreda se bo lahko vpisal na šolo B).

Na dan 16. 6. 2025 šola B na svoji spletni strani objavi, da nima omejitve vpisa. Učenec, ki se je prijavil na šolo B, je vabljen k vpisu. Vpis poteka med 16. 6. 2025 in 20. 6. 2025.

Vseh 60 prijavljenih učencev je sprejetih.

Ker je na šoli B ostalo še 40 prostih mest, bodo ta namenjena tistim učencem, ki niso bili sprejeti na željeno šolo v 1. krogu izbirnega postopka.

V 2. krogu izbirnega postopka je na voljo 15 prostih mest.



NEKOLIKO VEČ PRIJAV, PA VSEENO LAHKO BREZ OMEJITVE VPISA

Na dan 6. 5. 2025 ima **šola C** **110 prijavljenih na 100 prostih mest.**



Med 2. 6. 2025 in 6. 6. 2025 je učenec, ki se je prijavil na šolo C, obveščten, da šola nima omejitve (ob pogoju uspešno zaključenega 9. razreda se bo lahko vpisal na šolo C).



Na dan 16. 6. 2025 šola C na svoji spletni strani objavi, da nima omejitve. Učenec, ki se je prijavil na šolo C, je vabljen k vpisu. Vpis poteka med 16. 6. 2025 in 20. 6. 2025.



Šola C je ocenila, da bodo vsi njihovi obstoječi dijaki 1. letnika napredovali v višji letnik (za potencialne ponavljalce je namreč treba rezervirati mesto za ponovno obiskovanje 1. letnika). Na šolo C je zato sprejetih vseh 110 prijavljenih učencev.

Ker na šoli C ni ostalo prostih mest, se izbirni postopek zaključi v 1. krogu (učenci, ki kandidirajo v 2. krogu ne morejo izbrati šole C, saj so vsa mesta zasedena že v 1. krogu izbirnega postopka).



SEŠTEVEK TOČK V PRIMERU OMEJITVE VPISA

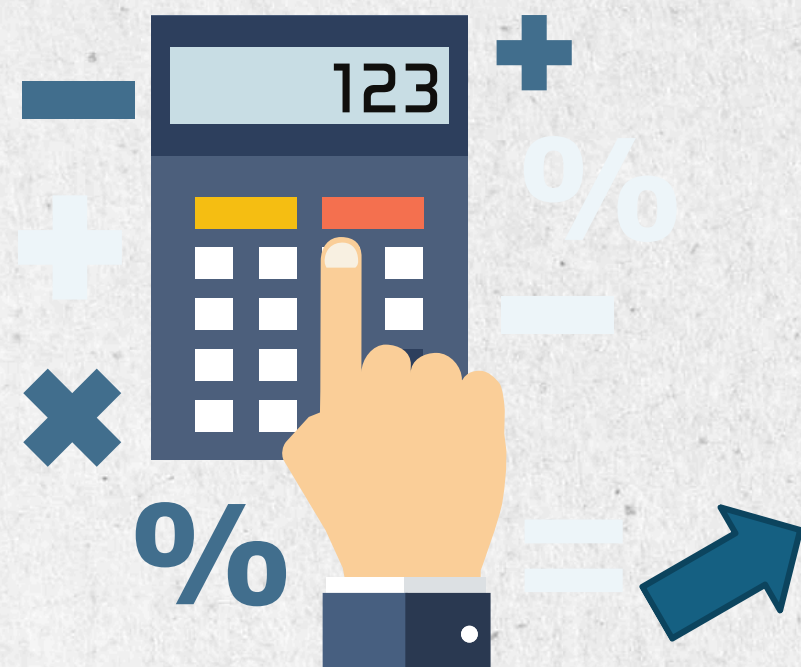

SEŠTEVEK
TOČK

SEŠTEVEK ZAKLJUČNIH
OCEN VSEH OBVEZNIH
PREDMETOV IZ 7., 8. IN 9.
RAZREDA OSNOVNE ŠOLE.



60 % CELOTNE VSOTE

60 %

DOSEŽKI NA NPZ IZ
UČNEGA JEZIKA
(SLOVENŠČINE OZIROMA
ITALIJANŠČINE ALI
MADŽARŠČINE NA
NARODNO MEŠANIH
OBMOČJIH) IN
MATEMATIKE.



NPZ-SLJ + NPZ-MAT =
= 20 % + 20 % =
= 40 % CELOTNE VSOTE

40 %

FORMULA ZA IZRAČUN TOČK

MOJE TOČKE IZ OCEN

$$\frac{\text{(UČNI USPEH)}}{175 \text{ točk}} \cdot 60 \% + \frac{\% \text{ NPZ SLJ}}{100} \cdot 20 \% + \frac{\% \text{ NPZ MAT}}{100} \cdot 20 \%$$

- **Imamo podatek seštevka ocen v 7. in 8. razreda in rezultate NPZ -SLJ in NPZ-MAT:**

$$109/175 * 60\% + 80/100 * 20 \% + 82/100 * 20 \% = 109/175 * 60\% + (80 + 82)/ 200 * 40 \% = 69,77$$

- **Imamo podatek seštevka ocen v 7., 8. in 9. razreda in rezultate NPZ -SLJ in NPZ-MAT:**

$$161/175 * 60\% + 80/100 * 20 \% + 82/100 * 20 \% = 161/175 * 60\% + (80 + 82)/ 200 * 40 \% = 87,60$$

PRI IZRAČUNI SI LAHKO POMAGAŠ TUDI S SPLETNIM ORODJEM ZA IZRAČUN TOČK:

- <https://paka3.mss.edus.si/vp/ui/#/srednja-sola/izracun-tock>
- <https://paka3.mss.edus.si/vp/ui/#/srednja-sola/izracun-tock> (xls. tabela za izračun točk)

NADOMESTNI DOSEŽKI NPZ V PRIMERU OMEJITVE VPISA

Za učence, ki iz opravičljivih razlogov nimajo dosežkov na NPZ-učni jezik (U) ali NPZ - matematika (M), se pri teh dveh predmetih določi nadomestni dosežek. Določilo nadomestnih točk za dosežke iz NPZ se upošteva tudi pri učencih, ki so se pred prijavo v srednjo šolo izobraževali v tujini.

Primer: Učenec se ni udeležil NPZ iz matematike. V 7. razredu je imel ta učenec iz matematike zaključeno oceno 4, v 8. razredu oceno 3, v 9. razredu pa oceno 4. Če seštejemo ocene iz matematike vseh treh razredov, dobimo oceno 11 ($4 + 3 + 4$).

Nadomestni dosežek za NPZ-MAT določimo tako, da vzamemo mediano rezultata NPZ-MAT pri vseh tistih učencih, ki so imeli pri matematiki v 7., 8. in 9. razredu skupno število točk 11.

Mediana je srednja vrednost, od katere ima polovica podatkov manjše ali enake vrednosti, polovica pa večje ali enake.

DODATNE TOČKE ZA VPIS

NA PROGRAMIH, KI IMAJO PREIZKUSE NADARJENOSTI ALI SPRETNOSTI

- Prijave in prizkusi potekajo marca.
- Za dosežek nad 90 % vseh možnih točk se prišteje dodatnih 10 točk.
- Za dosežek od 80 do 90 % vseh možnih točk na preizkusu nadarjenosti se prišteje dodatnih 5 točk.
- Programi: npr. umetniška gimnazija, program tehnik zobne protetike itd.

NA PROGRAMIH S ŠPORTNIMI ODDELKI

- Dokazila je potrebno predložiti na začetku marca.
- Za status športnika A je dodatnih 10 točk.
- Za status športnika B je dodatnih 5 točk.
- Za status športnika C ni dodatnih točk.
- Programi: gimnazija- športni oddelek in ekonomska gimnazija - športni oddelek

ODLOČBA ZA USMERJANJE NA SREDNJEŠOLSKE PROGRAME

- Odločbo o usmeritvi je potrebno predložiti najkasneje en dan pred začetkom vpisnega postopka (15. 6. 2025). ZRSŠ pošlje odločbo tako staršem kot tudi šoli, na katero se učenec prijavlja.
- Če je omejitev vpisa, se učenci z odločbo o usmerjanju na srednješolski program vpišejo, če dosežejo najmanj 90 % od spodnje meje števila točk, ki so potrebne za vpis (doseženim točkam učenca se doda 10 % od spodnje meje točk za vpis).

**V NADALJEVANJU SO PREDSTAVLJENI PRIMERI RAZVRSTITEV UČENCEV
GLEDE NA TOČKE V PRIMERU OMEJITVE VPISA**

- NIŽJI SEŠTEVEK OCEN 7., 8. IN 9. RAZREDA , VIŠJI SKUPNI REZULTAT NPZ
- ENAKE SPODNJE MEJE TOČK, VIŠJI SKUPNI SEŠTEVEK NA NPZ
- ENAKE SPODNJE MEJE TOČK, ENAKE TOČKE IZ NPZ

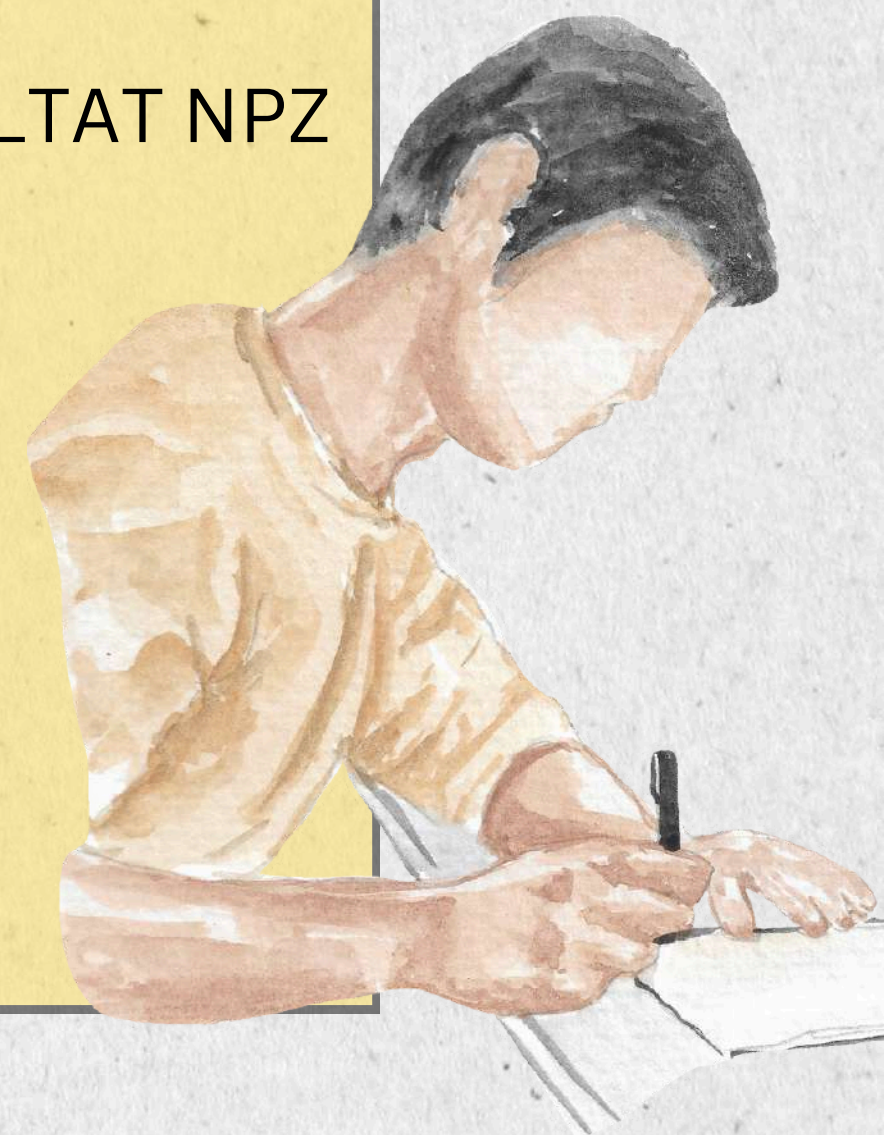

NIŽJI SEŠTEVEK OCEN 7. 8. IN 9. RAZRED, VIŠJI NPZ

Učenec	7. razred	8. razred	Skupaj 7. in 8. razred	NPZ	Skupaj 7. in 8. razred in NPZ	9. razred	Skupaj 7., 8. in 9. razred	Skupaj 7., 8. in 9. razred + NPZ	Sprejet/ni sprejet
A	47	62	109	70 (SLJ) + 70 (MAT) = 140	65,37	47	156	81,49	DA
B	53	62	115	60 (SLJ) + 70 (MAT) = 130	65,43	42	157	79,83	NE
C	53	62	115	50 (SLJ) + 70 (MAT) = 120	63,43	47	162	79,54	NE

Spodnja meja za vpis je 80,00 točk. Kljub temu, da imata učenca B in C nekoliko višje število točk iz 7., 8. in 9. razreda, je sprejet učenec A, ki ima višji skupni rezultat na NPZ v primerjavi z drugima dvema učencema.

VEČ UČENCEV Z ENAKIM ŠTEVILOM TOČK SE NAHAJA NA SPODNJI MEJI TOČK (DVA KORAKA)

Če se v prvem krogu izbirnega postopka na posameznem programu posamezne šole na spodnji meji razvrsti več kandidatov z istim številom točk, se v prvem koraku izbira med njimi opravi na podlagi:

- **višjega skupnega števila odstotnih točk kandidata na NPZ iz učnega jezika in matematike.**

Če se tudi po tem kriteriju na spodnji meji še vedno razvrsti več kandidatov z istim številom točk, se v drugem koraku izbira med njimi opravi na podlagi

- **višjega števila doseženih odstotnih točk kandidata na NPZ iz učnega jezika.**

Takšna razmejitev učencev v primeru istega števila točk na spodnji meji velja tudi za drugi krog izbirnega postopka.

PRIMER: ENAKE SPODNJE MEJE TOČK, VIŠJI SKUPNI SEŠTEVEK NA NPZ (PRVI KORAK)

	Učenec	7. razred	8. razred	9. razred	Skupaj 7., 8. in 9. razred (60%)	NPZ (40%)	Skupaj 7., 8. in 9. razred +NPZ (100%)	Sprejet/ni sprejet
	A	55	54	52	161	77 (SLJ), 80 (MAT)=157	86,60	DA
	B	55	54	55	164	82 (SLJ), 70 (MAT)=152	86.60	NE

Spodnja meja za vpis na šolo je 86.60 točk. Oba učenca imata enak končni rezultat in se razvrščata na spodnji meji točk. Razmejitev med učencema se naredi tako, da ima pri vpisu prednost tisti učenec, ki je dosegel višji končni rezultat na NPZ (NPZ-SLJ + NPZ-MAT). Učenec A ima višji skupni rezultat na NPZ kot učenec B, zato je sprejet na šolo.

PRIMER: ENAKE SPODNJE MEJE TOČK, ENAKE TOČKE IZ NPZ (DRUGI KORAK)

	Učenec	7. razred	8. razred	9. razred	Skupaj 7., 8. in 9. razred (60%)	NPZ (40%)	Skupaj 7., 8. in 9. razred +NPZ (100%)	Sprejet/ni sprejet
	A	47	61	48	156	70 (SLJ) + 60 (MAT)=130	79,49	DA
	B	47	62	47	156	60 (SLJ) + 70 (MAT)= 130	79,49	NE

Spodnja meja za vpis na šolo je 79,49 točk. Oba učenca imata enak končni rezultat in se razvrščata na spodnji meji točk. Oba sta dosegla tudi enak končni rezultat iz NPZ. Razmejitev med učencema se naredi tako, da ima pri vpisu prednost tisti učenec, ki je dosegel višji rezultat na NPZ-SLJ. Učenec A ima višji rezultat na NPZ-SLJ kot učenec B, zato je sprejet.

ZAKLJUČEK 1. KROGA UZBIRNEGA POSTOPKA

Prvi krog izbirnega postopka se zaključi 16. 6. 2025.

Vsi učenci, ki so sprejeti na šole/programe, so vabljeni k vpisu. Vpis v začetni letnik poteka med 16. 6. 2025 in 20. 6. 2025.

Učenci, ki so bili v prvem krogu izbirnega postopka neizbrani, so obveščeni o rezultatih prvega kroga in o poteku drugega izbirnega postopka.

2. KROG IZBIRNEGA POSTOPKA (OD 20. 6. 2025 DO 26. 6. 2025 DO 15. URE)

Če nisi bil sprejet_a na zeleni šoli, lahko kandidiraš v drugem krogu izbirnega postopka.

V drugem krogu kandidiraš za:

- vpis na 10 % prostih mest, ki so še ostala na šolah, kjer je bil vpis omejen,
- na vsa še prosta mesta na drugih šolah, kjer ni bilo omejitve vpisa.

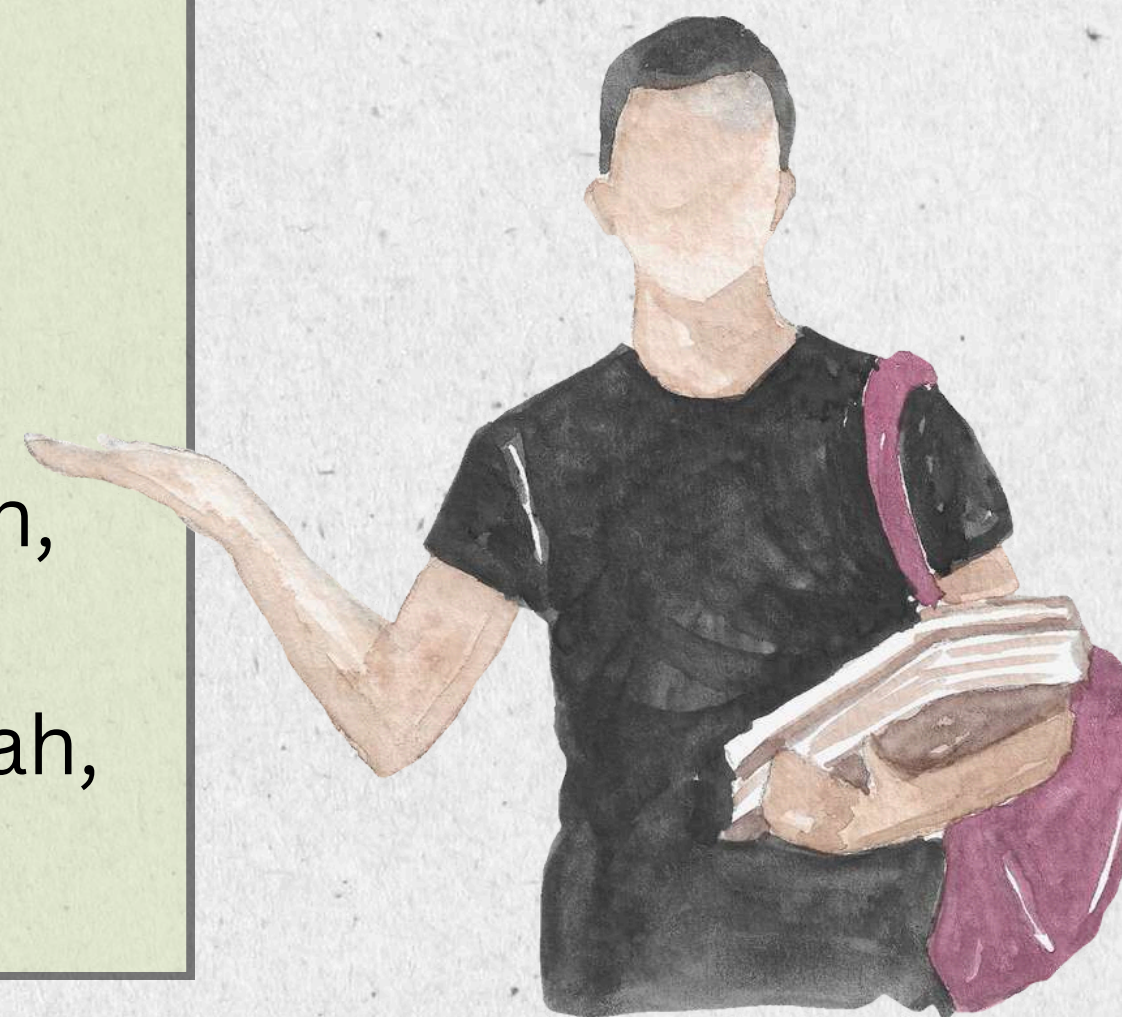

2. KROG IZBIRNEGA POSTOPKA (OD 20. 6. 2025 DO 26. 6. 2025 DO 15. URE)

PRIJAVNICO ZA DRUGI KROG LAHKO ODDAŠ NA DVA NAČINA.

- **Elektronsko** prek vpisne aplikacije MVI (<https://paka3.mss.edus.si/vp/ui/#/>). To velja samo v primeru, če si prvotno prijavnico oddal_a elektronsko.
- Natisneš, skupaj s starši podpišeš **prijavnico za 2. krog (seznam šol za 2. krog) in pošlješ na e-naslov svetovalne službe tiste šole, na kateri imaš trenutno prijavnico (na šoli, na kateri nisi bil izbran v 1. krogu)**. Prijavnico za 2. krog izbirnega postopka najdeš na spletni strani MVI <https://www.gov.si/zbirke/storitve/prijavnica-za-drugi-krog-izbirnega-postopka/>. Nekaterе šole obrazec prijavnice objavijo na svojih spletnih straneh.

Dodatna navodila glede izvedbe 2. kroga izbirnega postopka boš prejel_a pravočasno.

SEZNAM ŠOL ZA 2. KROG IZBIRNEGA POSTOPKA

20. 6. 2025 MVI na svoji spletni strani (<https://www.gov.si/teme/vpis-v-srednjo-solo/>), objavi:

- spodnje meje točk šol/programov, ki so imele omejitev v 1. krogu izbirnega postopka,
- seznam šol s prostimi mesti za 2. krog izbirnega postopka (navedene tudi oznake posameznih šol oziroma rangi).

Ti podatki so ti lahko v pomoč pri odločitvi za prijavo na različne šole/programme v 2. krogu izbirnega postopka.

Na primer, če je bila spodnja meja v 1. krogu izbirnega postopka na eni šoli bistveno višja od točk, kot si jih dosegeš in je v 2. krogu na voljo le malo prostih mest je morda smiselno izbrati drugo šolo s spodnjo mejo točk, podobno tvoji. Spodnja meja v drugem krogu je lahko enaka, višja ali nižja kot v 1. krogu (odvisno od števila prijavljenih, njihovih točk in prostih mest).



2. KROG VPISNEGA POSTOPKA (OD 20. 6. 2025 DO 26. 6. 2025 DO 15. URE)

20. 6. 2025 - na spletni strani MVI pogledaš objavo spodnjih mej na tistih šolah, ki so imele omejitve vpisa in objavo seznama šol s številom prostih mest za 2. krog izbirnega postopka.

V PRIJAVNICI ZA 2. KROG IZBIRNEGA POSTOPKA je tabela, v katero vneseš največ 10 šol, na katere se želiš vpisati.

	1	2	3	4	5	6	7	8	9	10
Rang										
Oznaka										

Na prvo mesto napišeš šolo, na katero si najbolj želiš vpisati, na drugo mesto šolo, ki ti je druga najljubša itd.

Na zadnja mesta napiši šole, za katere si prepričan_a, da boš sprejet_a.

Sprejet_a si na prvo šolo, za katero imaš dovolj točk.

PRIMER UČENKE, KI JE SODELOVALA V 2. KROGU

Učenka je bila obveščena, da ni bila sprejeta na šolo A, ki je imela omejitev vpisa.

Spodnja meja točk je znašala 74 odstotnih točk, učenka pa jih je dosegla 73. Ker ni bila sprejeta na želeno šolo, je oddala prijavnico za 2. krog izbirnega postopka.

Pogledala si je spletno objavo MVI spodnjih mej na šolah, ki so imele omejitve vpisa v 1. krogu in seznam šol, na katere se lahko učenci prijavijo v 2. krogu skupaj s podatki o številu prostih mest.

Vsaka šola na seznamu ima navedeno svojo oznako oziroma rang in število prostih mest. Na primer oznaka/rang šole A je ZVU, oznaka/rang šole B je TSS itd.

Iz objavljenega seznama šol si lahko učenka izbere največ 10 šol. Na koncu se je odločila, da bo navedla 6 šol. Pri odločitvi zaporedja od najbolj zaželene šole proti manj zaželeni je izhajala tudi iz podatkov o spodnjih mejah točk in števila prostih mest. Na zadnji dve mesti je dala šoli, za kateri je bila prepričana, da bo zagotovo sprejeta.

RAZVRŠČANJE ŠOL V 2. KROGU

Objava seznama šol po zaključku 1. kroga izbirnega postopka:

oznaka/rang šole A je ZVU: omejitev vpisa: - spodnja meja 1. kroga: 74 točk, 20 prostih mest,
oznaka/rang šole B je TSS: omejitev vpisa - spodnja meja 1. kroga: 70 točk, 10 prostih mest,
oznaka/rang C je TSZ : omejitev vpisa:- spodnja meja 1. kroga: 72 točk, 10 prostih mest,
oznaka/rang D je STU: omejitev vpisa:- spodnja meja 1. kroga: 73 točk, 10 prostih mest,
oznaka/rang šole E je SKS: brez omejitve vpisa v 1, krogu: 10 prostih mest,
oznaka šole F je KTV: brez omejitve vpisa v 1, krogu: 20 prostih mest.

Ker si učenka najbolj želi vpisa na šolo A (za katero je kandidirala v 1. krogu) je oznako te šole navedla pod rang 1. Njena druga želja za vpis na šolo je šola B, zato jo je navedla pod rang 2 itd.

RANG	1	2	3	4	5	6	7	8	9	10
OZNAKA	ZVU	TSS	TSZ	STU	SKS	KTV				
	ŠOLA A	ŠOLA B	ŠOLA C	ŠOLA D	ŠOLA E	ŠOLA F				

ZAKLJUČEK 2. KROGA VPISNEGA POSTOPKA (30. 6. 2025)

MVI objavi rezultate 2. kroga izbirnega postopka:

oznaka šole A je ZVU: spodnja meja 2. kroga: 75 točk (v 1. krogu: 74 točk; v 2. krogu višja spodnja meja),
oznaka šole B je TSS: spodnja meja 2. kroga: 72 točk (v 1. krogu: 70 točk; v 2. krogu višja spodnja meja),
oznaka šole C je TSZ : spodnja meja 2. kroga: 75 točk (v 1. krogu: 73 točk; v 2. krogu višja spodnja meja),
oznaka šole D je STU: spodnja meja 2. kroga: 70 točk (v 1. krogu: 74 točk; v 2. krogu nižja spodnja meja),
oznaka šole E je SKS: še 2 prosti mesti,
oznaka šole F je KTV: še 9 prostih mest.

Učenka je sprejeta na šolo B, ker ima dovolj točk za vpis – spodnja meja za to šolo je 72 točk, ona pa jih ima 73. Prav tako bi lahko bila sprejeta na šolo D, kjer je spodnja meja 70 točk. Vendar je šola B v njenem seznamu želja zapisana pred šolo D, zato je avtomatično sprejeta na šolo B. Če bi v seznamu želja šolo D uvrstila pred šolo B (na primer: 1. mesto – šola A, 2. mesto – šola D, 3. mesto – šola B), bi bila sprejeta na šolo D.

To pomeni, da je vrstni red šol v prijavi pomemben – **v primeru omejitve vpisa si sprejet_a na prvo šolo, za katero dosežeš dovolj točk.**

RANG	1	2	3	4	5	6	7	8	9	10
OZNAKA	ZVU	TSS	TSZ	STU	SKS	KTV				

ŠOLA B



**DO 2. 4.
2025**

ODDAŠ PRIJAVNICO ZA VPIS NA ENO ŠOLO/PROGRAM.

**OD 3. 4.
2025 DO 6.
5. 2025**

PUSTIŠ PRIJAVNICO NA ŠOLI/PROGRAMU ALI JO PRENESEŠ NA DRUGO ŠOLO/PROGRAM.

**MED 2. 6.
2025 IN 6.
6. 2025**

SI OBVEŠČEN_A O TEM, ALI IMA ŠOLA OMEJITEV ALI NE.

16. 6. 2025

- UPOŠTEVAJO SE ŠE OCENE 9. RAZREDA IN NADOMSTNI DOEŽKI NPZ.
- NA ŠOLAH Z OMEJITVIJO SE DOLOČIJO SPODNJE MEJE: K VPISU SO VABLJENI UČENCI, KI SO DOSEGLI NAJMANJ SPODNJO MEJO TOČK, OSTALI NEIZBRANI UČENCI PA SO OBVEŠČENI O POTEKU 2. KROGA IZBIRNEGA POSTOPKA.
- NA ŠOLAH BREZ OMEJITVE POTEKA VPIS PRIJAVLJENIH UČENCEV.

**20. 6. 2025
DO 16. URE**

- MVI OBJAVI:
 - SPODNJE MEJE TOČK 1. KROGA IZBIRNEGA POSTOPKA NA ŠOLAH Z OMEJITVIJO.
 - SEZNAM ŠOL S ŠTEVILOM PROSTIH MEST ZA 2. KROG.

**OD 20. 6. 2025
DO 26. 6. DO
15. URE**

- POTEKA 2. KROG IZBIRNEGA POSTOPKA: ODDAŠ PRIJAVNICO ZA 2. KROG. V PRIJAVNICI NAVEDIŠ NAJVEČ 10 ŠOL PO PRIORITETNEM ZAPOREDJU.

**OD 30. 6.
2025 DO
2.7.2025**

- OBJAVA REZULTATOV 2. KROGA IZBIRNEGA POSTOPKA (OBIČAJNO NA ŠOLSKI SPLETNI STRANI) IN VABILO K VPISU SPREJETIH KANDIDATOV.
- VPIS POTEKA 2. 7. 2025.

3. 7. 2025

- MVI OBJAVI SEZNAM ŠOL S ŠTEVILOM PROSTIH MEST .
- UČENCI, KI V 2. KROGU IZBIRNEGA POSTOPKA NE BODO SPREJETI NA NOBENO OD ŠOL, SE BODO LAHKO VPISALI NA ŠOLE, KI IMAJO ŠE PROSTA MESTA .

Vsem učenkam in učencem želimo, da boste zadovoljni s srednjo šolo, na katero boste sprejeti.



**Društvo šolskih svetovalnih
delavcev Slovenije**